Annexin V-PE Reagent

Cat. No: E-CK-A115 **Size: 50 Tests/100 Tests/200 Tests/500 Tests**

产品编号	产品名称	50 Tests	100 Tests	200 Tests	500 Tests	Storage
E-CK-A115	Annexin V-PE Reagent	250 μL	500 μL	1 mL	1.25 mL ×2	2~8℃, shading light
	说明书			一份		

保存条件

2~8℃可保存 1 年。Annexin V-PE 禁止冷冻保存。

产品简介

Elabscience®自主研发的 Annexin V-PE Reagent 用于鉴定凋亡细胞。

Annexin V 是一种钙离子依赖性磷脂结合蛋白，与磷脂酰丝氨酸 (PS) 有高度亲和力。当细胞发生凋亡时，膜内侧的磷脂酰丝氨酸 (PS) 外翻到膜表面，而被荧光染料 PE 标记的 Annexin V 结合，可通过流式细胞仪或荧光显微镜进行检测。

Annexin V 搭配 7-AAD 或 DAPI 等 DNA 染色液使用，可区分处于不同凋亡时期的细胞。

本试剂搭配 DAPI 检测喜树碱诱导的 Jurkat 细胞凋亡效果如下图所示：

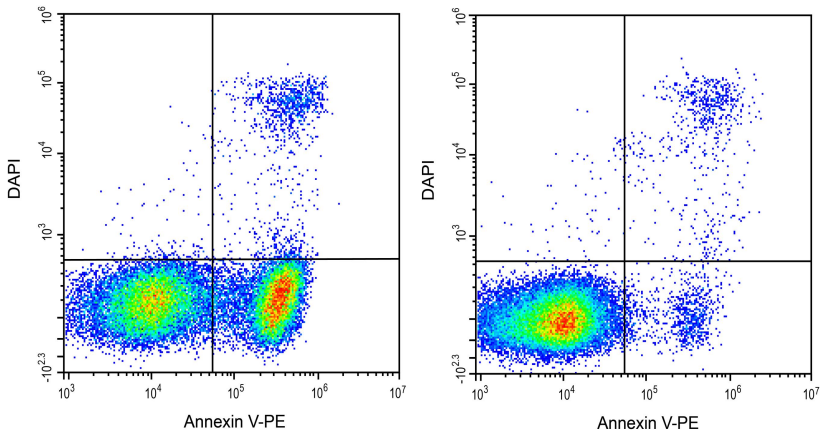

Jurkat 细胞用 5 μM 喜树碱（Camptothecin）(左) 或未加药 (右) 处理 4 h，本试剂搭配 DAPI 染色后，流式细胞仪荧光检测。Annexin V-PE 单阳细胞为早期凋亡细胞，Annexin V-PE 和 DAPI 双阳细胞为坏死或晚期凋亡细胞，DAPI 单阳细胞为裸核细胞。

实验操作

1. 细胞按照实验方案进行凋亡诱导，300 ×g 离心 5 min，弃上清，收集细胞，PBS 洗涤一次，轻轻重悬细胞并计数。
2. 取 1~10×10^5 重悬的细胞，300 ×g 离心 5 min，弃上清。用 PBS 洗涤细胞一次，离心后弃上清，加入 500 μL 稀释的 1 × Annexin V Binding Buffer 重悬细胞。
3. 细胞悬液中加入 5 μL 的 Annexin V-PE Reagent 和 5 μL 的细胞核 DNA 染色液。
4. 轻柔涡旋混匀后，室温避光孵育 15~20 min。
5. 反应完成后立即上机检测。如不能及时检测，请于冰上避光静置并于 1 小时内完成检测。

注意事项

1. 本产品仅供科研使用。
2. 检测贴壁细胞时，需收集诱导凋亡后产生的悬浮细胞，并与后续收集的贴壁细胞一起检测。
3. 应尽量避免消化贴壁细胞带来的机械损伤。同时，胰酶的消化液中应尽量不含 EDTA，因为 EDTA 会影响 Annexin V 与磷脂酰丝氨酸的结合。
4. 如果使用含 EDTA 的胰酶，收集细胞后应充分清洗，确保 EDTA 被去除干净。
5. 染色后宜尽快检测，时间过长可能会导致凋亡或坏死细胞的数量增加。
6. 荧光物质均易发生淬灭，在进行荧光观察时，尽量缩短观察时间，同时在操作和存放过程中也尽量注意避光保存。
7. 为了您的安全和健康，请穿实验服并戴一次性手套操作。